



**ESSENCIAL**

**COMEX**

SOBRE NÓS

SETORES

SEGMENTOS

SERVIÇOS

PROJETOS

DEPOIMENTOS

EQUIPE

CONTATO

# SOBRE NÓS

---

Nossa expertise em comércio exterior gera valor real para seu negócio, otimizando custos, reduzindo tempo e garantindo conformidade total.

**Agilidade Comprovada:** Processos aduaneiros até 50% mais rápidos com nosso planejamento estratégico e gestão especializada.

**Economia Significativa:** Redução média de 30% nos custos de importação através de estratégias fiscais inteligentes e aplicação de regimes especiais.



# NOSSA DIRETORIA

---



**JOSÉ FRANCISCO CANELLAS CAVALCANTI**  
DIRETOR DE OPERAÇÕES

Especialista no desenho de fluxo de atividades, estabelecimento de processos, gerenciamento e treinamento de equipes de alto desempenho operacional nas diversas atividades do comércio exterior, aplicados em grandes projetos de infraestrutura e industriais, Pós-graduado em administração executiva na Coppead-UFRJ, Engenheiro eletrônico graduado na UFRJ e Despachante Aduaneiro.



**ALESSANDRA R. VARGAS CAVALCANTI**  
DIRETORA ADMINISTRATIVA COMERCIAL

Especialista em aplicação de regimes especiais para comércio exterior, em grandes projetos de infraestrutura e industriais, através do estudo, planejamento e aplicação criativa das diversas ferramentas existentes na legislação vigente, formada em administração de Empresas, pós-graduada em Comercio Exterior pela Universidade Federal do Rio de Janeiro.

# VISÃO

---

Ser referência em consultoria aduaneira e regimes especiais no Brasil, reconhecida por transformar complexidade em simplicidade e gerar crescimento sustentável para empresas e pessoas.





# MISSÃO

---

Descomplicar o comércio exterior, oferecendo soluções seguras, criativas e eficientes que impulsionam negócios e tornam o Brasil mais competitivo no cenário global.

# VALORES

---

## Eficiência

Atuamos com qualidade técnica, segurança jurídica e foco em resultados.

## Transparência

Construímos relações de confiança com clientes, parceiros e equipe.

## Inovação

Buscamos constantemente novas soluções e ferramentas para simplificar processos.

## Comprometimento

Vestimos a camisa dos projetos de nossos clientes como se fossem nossos.

## Crescimento compartilhado

Acreditamos que quando a empresa cresce, todos crescem juntos

## Integridade

Conduzimos cada decisão com ética e responsabilidade

# SETORES

---

# Confiança que move grandes setores

A Essencial Comex nasce sustentada por **25 anos de experiência** de sua diretoria à frente de operações estratégicas no comércio exterior.

Por isso, nossos primeiros clientes são também parte dessa história: empresas que confiam na mesma liderança que sempre transformou desafios complexos em **resultados concretos**.

Confiança que move grandes setores como:



VLT

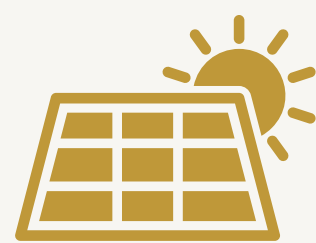

Energia  
Solar



Mineração



Siderurgia

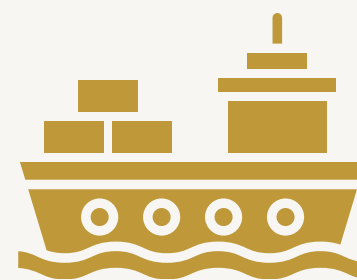

Navio  
Metaneiro



Metrô

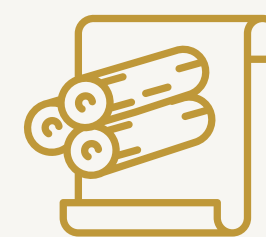

Celulose



Automotivo

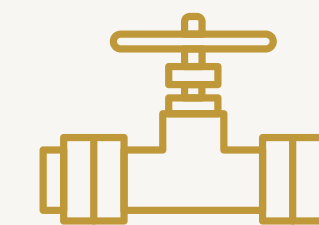

Mineroduto

# SEGMENTOS

---



INFRAESTRUTURA



ÓLEO E GÁS



INDUSTRIAL

# SERVIÇOS

---



## Consultoria Aduaneira Especializada

Planejamento estratégico e execução de processos de importação e exportação com total conformidade legal.

- Análise de viabilidade
- Classificação fiscal
- Tratamento administrativo



## Gestão de Regimes Especiais

Aplicação criativa de benefícios fiscais (REIDI, Ex-Tarifário, Admissão Temporária) maximizando economia.

- REIDI e Ex-Tarifário
- Admissão Temporária
- Drawback e outros regimes



## Despacho Aduaneiro Estratégico

Participação em processos atípicos, com múltiplos embarques e cronogramas acelerados.

- Processos complexos
- Cronogramas urgentes
- Múltiplos embarques



## Auditoria de Processos de Importação

Mapeamento, análise e recuperação de créditos tributários através de revisão completa.

- Mapeamento completo
- Análise tributária
- Recuperação de créditos



## Consultoria para Projetos de Infraestrutura

Suporte técnico e aduaneiro para grandes projetos industriais e de transporte

- Projetos industriais
- Infraestrutura
- Suporte técnico especializado



## Gestão Completa de Importação

Gestão integral do fluxo comercial de importação, desde a identificação do fornecedor até a entrega.

- Fornecedores globais
- Logística completa
- Entrega no destino

# PROJETOS

---



METRÔ SP – LINHA  
LARANJA



VLT CARIOCA



UTE – GNA I



UTE – GNA II



UTE – MARLIM AZUL



TERMINAL DE REGASEIFICAÇÃO  
DE SÃO PAULO (TRSP)



TERMINAL DE REGASEIFICAÇÃO  
DE SÃO PAULO (TRSP)



USINA SOLAR SÃO  
GONÇALO



PLATAFORMA P-71



PLATAFORMA P-57



PLATAFORMA P-55



PLATAFORMA P 58



TURBINAS



UNIDADE SIDERÚRGICA



MINERODUTO MINAS – RIO



TERMINAL BRASIL PORT



FÁBRICA HYUNDAI



FÁBRICA CHERY MOTORS

# DEPOIMENTOS

---



“A Essencial Comex, demonstrou profunda capacitação técnica e visão estratégica em todas as etapas do processo do desembaraço aduaneiro à logística e consultoria tributária. Sua condução segura e o olhar atento aos detalhes garantiram eficiência, compliance e resultados concretos para a operação.”

**Caio Coutinho**

CEO – HIGIMARCAS DO BRASIL INDUSTRIA E COMERCIO  
DE PRODUTOS DE HIGIENE PESSOAL LTDA



“A Essencial Comex, demonstrou alta competência e domínio técnico no setor de energia, conduzindo com precisão o processo de enquadramento ao REIDI e toda a gestão das operações de comércio exterior da Hydroen.... A atuação ampla, integrada e eficaz da Essencial Comex assegurou agilidade, conformidade e resultados expressivos em cada etapa do projeto.”

**Victor Leonardo**

CEO – Hydroen Geração e Comercialização de  
Energia Ltda.



“A Essencial Comex, sob a direção de Alessandra Vargas, diretora comercial da empresa, demonstra excelência e alta performance em suas operações. O atendimento técnico, a agilidade e a precisão nas soluções refletem um padrão de qualidade raro no mercado de comércio exterior.”

**Marcelo Plácido**

CEO – AST SOLUÇÕES, SERVIÇOS E TECNOLOGIA EM MEIO  
AMBIENTE S/A

# EQUIPE

---



# CONTATO

---

# Fale conosco

 Rua Quinze de Novembro, 106 – Sala 309,  
Centro, Niterói – RJ

 [www.essencialcomex.com.br](http://www.essencialcomex.com.br)

 [contato@essencialcomex.com.br](mailto:contato@essencialcomex.com.br)

 +55 (21) 99169-9819